SV 07 NAUHEIM

Verein(t) in Naum.

NEWS

August 2024

STADIONHEFT24.de

optirain
BEWÄSSERUNGSTECHNIK

Professionelle Bewässerungsanlagen

Optirain GmbH
Groß-Gerauer-Str. 15
65468 Trebur
Deutschland

Unsere Öffnungszeiten:
Mo-Fr: 8.00 Uhr - 15.00 Uhr

STADIONHEFT24.de

EDEKA Boßler

Ihr Frischeanbieter in Nauheim

EDEKA

Berzallee 16 · 64569 Nauheim
Tel. 06152 - 187560 · Montag bis Samstag: 7:30 bis 21:00 Uhr

www.edeka-bossler.de

STADIONHEFT24.de

Auch wir vom SV 07 sind wieder dabei

Mit Getränke-Wagen für alkoholfreie Getränke, Bier und Apfelwein und natürlich einem Weinstand

STADIONHEFT24.de

Bücher • Büro- & Schreibwaren • Papeterie • Spielwaren • Geschenkartikel

SchriftArt

Bestellungen im Laden, per Telefon oder Mail
Waldstraße 49 • 64569 Nauheim
Telefon (0 61 52) 9 60 3 66
info@schriftart-nauheim.de

Oder online unter:
www.schriftart-nauheim.de

STADIONHEFT24.de

ELEKTRO TECHNIK ENGROFF

Datentechnik · Gebäudesystemtechnik

Beratung · Planung · Installation · Kundendienst

Wir beraten Sie umfassend zu allen Themen rundum die Elektroinstallation

Neugasse 13
65468 Trebur-Geinsheim
Tel. 0 61 47 - 20 39 0

info@elektro-engroff.de www.elektro-engroff.de

STADIONHEFT24.de

Eine klimafreundliche Heizungslösung für dein Zuhause: Wärmepumpe **aroTHERM plus**

HACK GmbH
Bad | Heizung

Rüsselsheimer Str. 4 · 64569 Nauheim
06152 62409 · www.hackgmbh.de

Vaillant

STADIONHEFT24.de

STADIONHEFT24.de

Verein(t) in Naum.

STADIONHEFT24.de

NAUMER
CAR
SERVICE

Reparatur
Service
Inspektion
Ölwechsel
Reifendienst
Autoglas
TÜV / AU

Mustafa Arslanalp
KFZ - Technikermeister

Im Rod 17-19
64569 Nauheim
Tel. 06152 / 71 03 87

Ihr Spezialist für
Tageslichtsysteme und Verglasungen aus Acrylglas

Direkter Kontakt

Hans Börner GmbH & Co. KG
Rudolf-Diesel-Straße 8
64569 Nauheim
Tel. 06152 9764-0
Fax 06152 9764-20
info@acryl.de

STADIONHEFT24.de

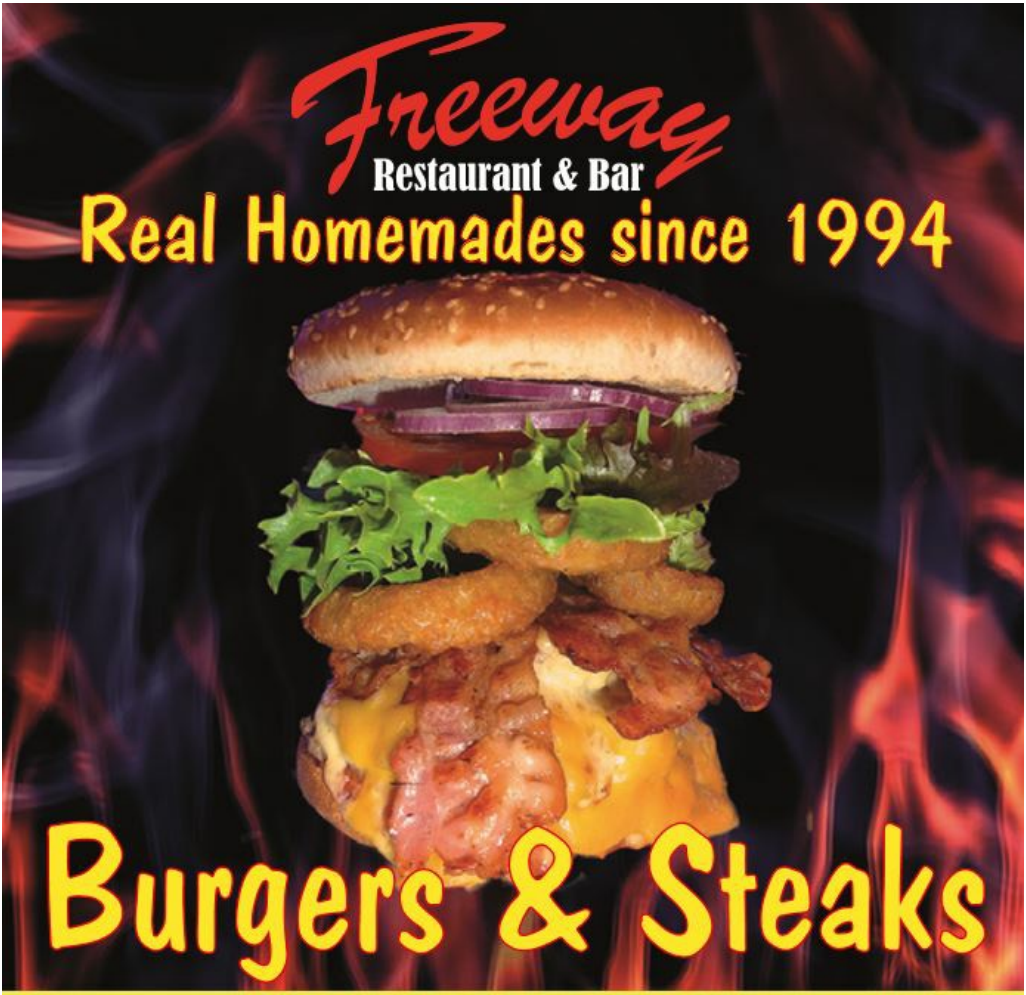

Reservation & Food Hotline:
Tel.: 06142-79 33 222

Lise-Meitner-Straße 6.
65428 Rüsselsheim-Königstädten
www.facebook.com/freeway.B42

STADIONHEFT24.de

SV 07 NAUHEIM

Verein(t) in Naum.

ERSTER GROSSER NAUMER Jugend Tag

Alle Jugendmannschaften stellen sich vor
Großer Fototermin
Networking & Kicken
Waffel & Worscht / Fritten & Fanta

24. August 2024
Sportpark Nauheim
ab 11Uhr #rumkommen

STADIONHEFT24.de

Nero's

RESTAURANT, CAFÉ & LOUNGE

Georg-Mischlich-Platz 3 - 64569 Nauheim

Telefon: 06152 7111150

www.neros-nauheim.de

STADIONHEFT24.de

Knös Immobilien

Weil wir besten Service leben

Wir sind seit über 23 Jahren erfolgreich
im Rhein-Main-Gebiet und auch überregional für Sie tätig

Gutenbergstraße 14, 65343 Eltville, Tel: 06123-97 50 97
www.knös-Immobilien.de

Verein(t) in Naum.

MARCEL NIKOLAUS
ZWEITER VORSITZENDER

Nach dem Abschied von Dennis Engroff wurde Marcel Nikolaus zum 2. Vorsitzenden des SV07 Nauheim gewählt.

Marcel ist 35 Jahre alt, verheiratet und Vater von 2 Kinderrn.

Er hab bereits in der A-Jugend erstmalig für den SV07 Nauheim gespielt.

Nach zwei Jahren bei den Aktiven hat er den Verein verlassen, kam aber im Sommer 2014 wieder hierher zurück.
Er spielte dann bis zum Ende der Saison 2017/18 aktiv in der 2ten Mannschaft, danach wechselte er bis heute zur Soma.

Sein Fußballherz schlägt für den SV07 und deshalb möchte er sich auch in verantwortungsvoller Position für den Verein und seine Mitglieder engagieren.

Alles Gute und ein glückliches Händchen für alle Belange in der Zukunft!

STADIONHEFT24.de

Sie sehen gut aus!

Wir sorgen dafür, dass das so bleibt.

Schnittpunkt Claire

Öffnungszeiten:

Montag	13:30 bis 18:30 Uhr	
Dienstag	8:30 bis 18:30 Uhr	
Mittwoch	8:30 bis 18:30 Uhr	Georg-Mischlich-Platz 1
Donnerstag	8:30 bis 20:00 Uhr	64546 Nauheim
Freitag	8:30 bis 20:00 Uhr	Tel: 06152 85 98 33

HautNah

Ganzkörperkosmetik

Öffnungszeiten

Montag	9:00 bis 18:00 Uhr	
Dienstag	9:00 bis 14:00 Uhr	
Mittwoch	9:00 bis 18:30 Uhr	
Donnerstag	9:00 bis 14:00 Uhr	Georg-Mischlich-Platz 1
Freitag	9:00 bis 20:00 Uhr	64546 Nauheim
Samstag	8:00 bis 14:00 Uhr	Tel: 06152 52 000 55

STADIONHEFT24.de

HautNah

Ganzkörperkosmetik

BEAUTY-PROFI GESUCHT!

Du bist gelernte Kosmetikerin und suchst eine neue Herausforderung?

Deine Aufgaben:

- *Kosmetische Behandlungen*
- *Pediküre*
- *Maniküre*
- *Nagelmodellage*
- *Selbstständiges Arbeiten*
- *Produktberatung*
- *Hautanalyse*
- *Organisatorische Aufgaben*

Dann bist Du genau richtig bei uns!

Georg-Mischlich-Platz 1
64569 Nauheim

Tel.: 06152 5200055
info@hautnah-nauheim.de

STADIONHEFT24.de

STADIONHEFT24.de

Frisurenstudio

„Moda di Capelli"

Geschwister-Scholl-Straße 4, 65428 Rüsselsheim am Main

Öffnungszeiten:

Montag	09:00–18:00
Dienstag	09:00–18:00
Mittwoch	09:00–18:00
Donnerstag	09:00–20:00
Freitag	09:00–20:00
Samstag	08:00–13:00

Telefon: 06142 35555

STADIONHEFT24.de

WEINGUT AM HONIGBERG

(ehemals Weingut Winckler)

www.weingutamhonigberg.de

Pirson GmbH
Stockheimer Weg 15
64569 Nauheim

PIRSON GMBH
Großhandel für Karosserie und Lackiersysteme

- Karosserie- Richt- u. Messsysteme
- Karosserie- u. Werkstattbedarf
- Klebe- und Dichtsysteme
- Autochemie, Reinigung u. Pflege

Tel.: 0 61 52 / 17 90 61 • Mobil: 0170 / 7 36 76 60
info@pirson.de • www.pirson.de

STADIONHEFT24.de

Mit dem PS-Los der Sparkassen. Jeden Monat:
Sparen.
Gewinnen.
Gutes tun.

kskgg.de/ps

Die Gewinnwahrscheinlichkeit auf den Hauptgewinn in Höhe von 100.000 Euro liegt bei 1:4.000.000. Der Verlust des Spieleinsatzes je Los beträgt 1,20 Euro. Teilnahme ab 18 Jahren möglich.

Weil's um mehr als Geld geht.

Kreissparkasse Groß-Gerau

STADIONHEFT24.de

Jetzt aktiv mitgestalten - denn nur gemeinsam sind wir "Verein(t) in Naum"!

Ob im Jugendbereich, als Platzordner bei den Heimspielen oder auch bei Arbeiten im und rund ums Vereinsheim - ein Verein braucht viele ehrenamtliche Helfer, um einen reibungslosen Betrieb zu gewährleisten. Und das Beste: das Ganze bringt auch noch Spaß!

Welche Tätigkeiten gibt es zu erledigen:

Spielausschuss:

Werde wichtiger Teil unserer Aktivenabteilung: Betreuung der Ersten Mannschaft vor und während des Spiels. Hierzu gehören verschiedene Aufgaben, die Euch unsere "alten Hasen" gerne näherbringen.
Ansprechpartner: unser Vorstand

Mitglieder des Bauausschusses:

Die Gewichte für die Wasserwaage holen bei Dir andere?
Prima, wir suchen handwerklich begabte Freunde und Mitglieder unseres Vereins, die bereit sind, hin und wieder kleine Arbeiten und Ausbesserungen an unseren Anlagen zu verrichten, vielleicht auch bei größeren baulichen Projekten unterstützen können.
Ansprechpartner: alle Vorstandsmitglieder

Jugendarbeit:

Du hast ein Talent für Talente? Dann werde Trainer und/oder Betreuer unserer Jugendmannschaften
Ansprechpartner: Patrick Schader, Norbert Misskampf

Platzordner - Kassierer

An Dir muss man erst mal vorbei kommen.
Deine Aufgaben sind die Aufsicht bei den Heimspielen der 1. Mannschaft, Überwachung der Hygieneregeln, Eintritt-Kassieren bei den Heimspielen
Ansprechpartner: alle Vorstandsmitglieder

Sprech uns einfach an oder schick ein Email an info@sv07nauheim.de!
Wir freuen uns über jeden, der helfen möchte.

Verein(t) in Naum.

STADIONHEFT24.de

Baudekoration

Tapetenstudio · Farben · Bodenbeläge

Wohlrab

Schleifweg 9 | 64569 Nauheim
T.: (06152) 62094 | F.: -64611

- Verputzarbeiten
- Wärmedämmung
- Malerarbeiten
- Tapezieren
- Bodenbeläge
- Trockenbau

Unsere Dienstleistungen finden Anwendung im privaten Wohnungsbau, sowie im Gewerbe- und Kommunalbau.

Wohlrab bedeutet für Sie ganzheitliche Lösungen aus einer Hand!

Der Erfolg unseres Unternehmens liegt in der Zufriedenheit der Kundschaft und langfristiger Kundenbindung. Grundstein für diesen Erfolg ist das Leistungsangebot aus einer Hand.

STADIONHEFT24.de

STADIONHEFT24.de

Ihr Partner für Kunststoffprodukte

Wir sind Ihr Spezialist für Produkte und Lösungen im Bereich Kunststoffe. Wir glauben an Fairness und Zuverlässigkeit und denken langfristig – in Kunden- wie in Lieferantenbeziehungen.

Fordern Sie uns – wir freuen uns auf Sie!

Hessenring 26
64572 Büttelborn
Telefon +49 6152 9313-0
Telefax +49 6152 9313-33

frankfurt@koenig-kunststoffe.de www.frankfurt-koenig.de

STADIONHEFT24.de

RISTORANTE PIZZERIA da Leonardo

STADIONHEFT24.de

Wir bedanken uns bei allen Zuschauern, Fans und Sponsoren.

Auch für die kommenden Spiele freuen wir uns über Euer Kommen

SV 07 NAUHEIM

Verein(t) in Naum.

STADIONHEFT24.de